25N

Día Internacional de la Eliminación de la Violencia contra las Mujeres

25 de noviembre de 2026

Gobierno de México | Mujeres
Secretaría de las Mujeres

¡Es tiempo de mujeres SIN violencia!
¡Súmate y transforma!



Atender las causas, responder a tiempo
y llegar a todo el territorio

Gobierno de México | Mujeres
Secretaría de las Mujeres

1960

Patria, Minerva y María Teresa Mirabal, opositoras a la dictadura de Trujillo, son asesinadas en República Dominicana



Gobierno de México | Mujeres
Secretaría de las Mujeres



1981

El Primer Encuentro Feminista Latinoamericano y del Caribe, en Bogotá, adopta la fecha en su memoria

Gobierno de México | Mujeres
Secretaría de las Mujeres



1999

La Asamblea General de la ONU lo declara Día Internacional de la Eliminación de la Violencia contra la Mujer

Gobierno de México | Mujeres
Secretaría de las Mujeres



16 días

De activismo, del 25 de noviembre al 10 de diciembre, Día de los Derechos Humanos. Cada día 25 es Día Naranja

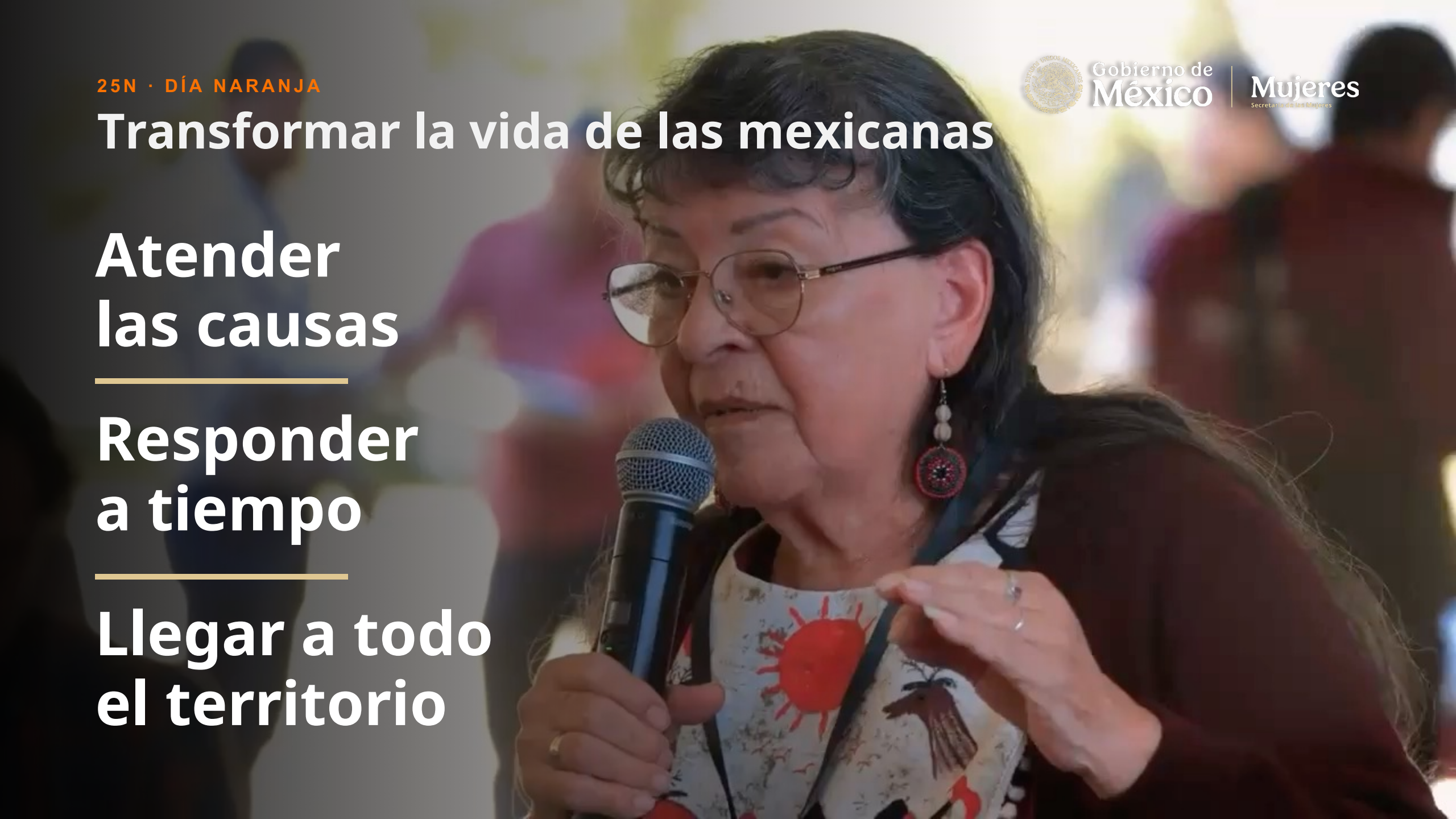
25N · DÍA NARANJA
Transformar la vida de las mexicanas
Gobierno de México
Mujeres
Secretaría de las Mujeres
Atender las causas
Responder a tiempo
Llegar a todo el territorio



25N · DÍA NARANJA

Bienestar e igualdad para prevenir

10 M Mujeres reciben la Pensión Mujeres Bienestar o la Pensión para Adultas Mayores

7.3 M Niñas cuentan con la Beca Rita Cetina

27 M Cartillas de Derechos de las Mujeres, traducidas a 56 lenguas indígenas

197 mil Tejedoras de la Patria

157,715 Madres trabajadoras

2.1 M Beca Benito Juárez

Gobierno de México | Mujeres
Secretaría de las Mujeres


25N · DÍA NARANJA
Una llamada que salva vidas
MARCA
079
OPCIÓN 1
LÍNEA DE LAS MUJERES
Las 24 horas los 365 días del año. Gratuita y confidencial
Gobierno de México
Mujeres
Secretaría de las Mujeres



Gobierno de México | Mujeres
Secretaría de las Mujeres

25N · DÍA NARANJA

Una llamada que salva vidas

+20 mil

llamadas atendidas en su primer año de operación

83%

Recibió atención por algún tipo de violencia
17% orientación e información

25N · DÍA NARANJA

Una llamada que salva vidas

Gobierno de México | Mujeres
Secretaría de las Mujeres

1 de 3

Llamadas fue por violencia crítica que, en algunos casos, puede conllevar riesgo feminicida
Canalización a Centros LIBRE y Centros de Justicia





Gobierno de México | Mujeres
Secretaría de las Mujeres

LLEGAR A TODO EL TERRITORIO

1,001 Centros LIBRE en las 32 entidades

40%
Municipios

656 mil
mujeres atendidas
+ 1.4 millones de servicios

Gobierno de México | Mujeres
Secretaría de las Mujeres



El acceso a la justicia sin importar el territorio donde se encuentren las mujeres víctimas de violencia

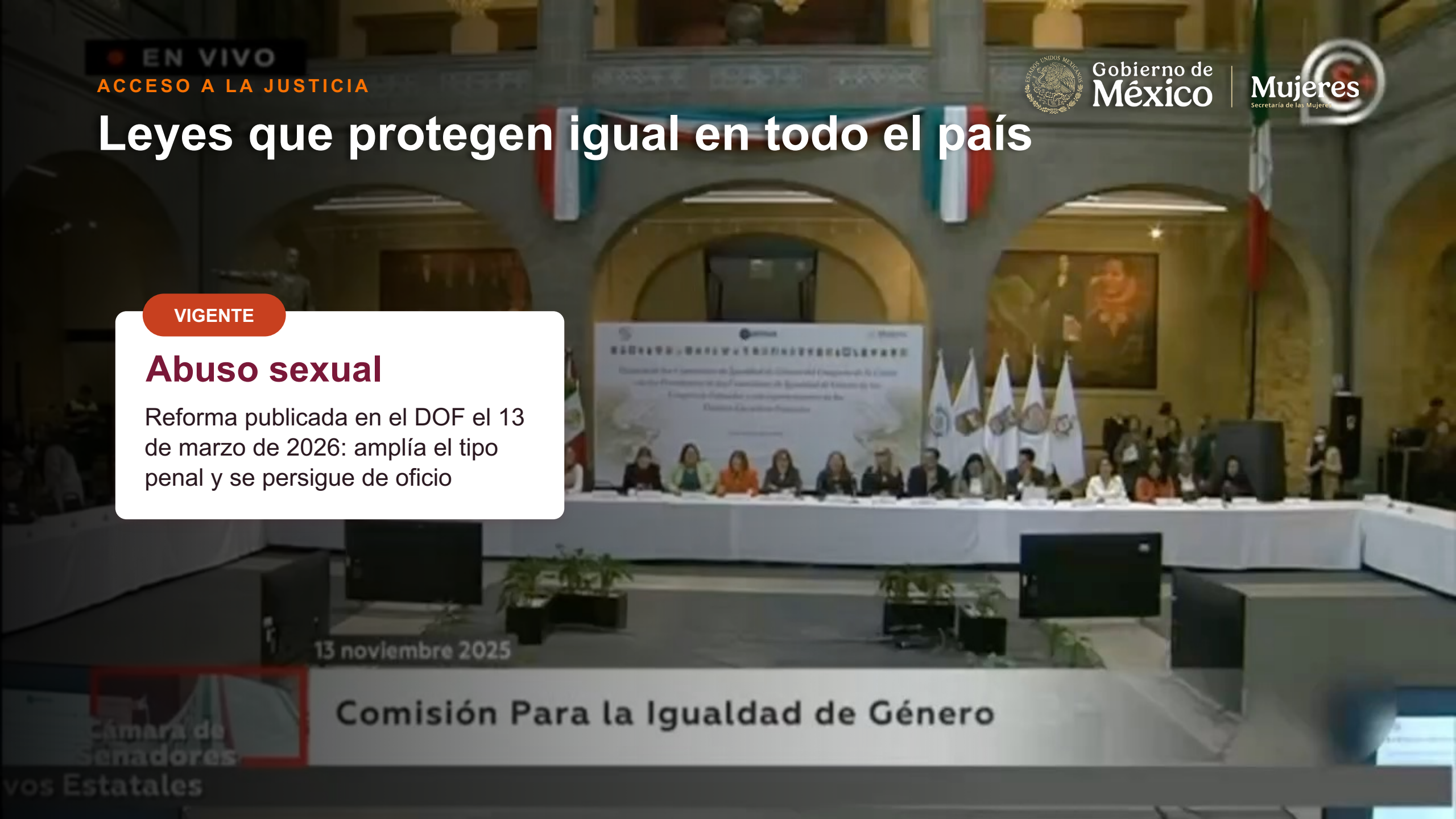
EN VIVO
ACCESO A LA JUSTICIA
Gobierno de México
Mujeres
Secretaría de las Mujeres
Leyes que protegen igual en todo el país
VIGENTE
Abuso sexual
Reforma publicada en el DOF el 13 de marzo de 2026: amplía el tipo penal y se persigue de oficio
13 noviembre 2025
Comisión Para la Igualdad de Género
Cámara de Senadores
vos Estatales

EN VIVO

ACCESO A LA JUSTICIA

Gobierno de México | Mujeres
Secretaría de las Mujeres

Leyes que protegen igual en todo el país

30 DE NOVIEMBRE

Acuerdo de Xicoténcatl

Con el Congreso y los congresos locales: dar rango de secretaría a las instancias estatales de las mujeres y crear fiscalías especializadas

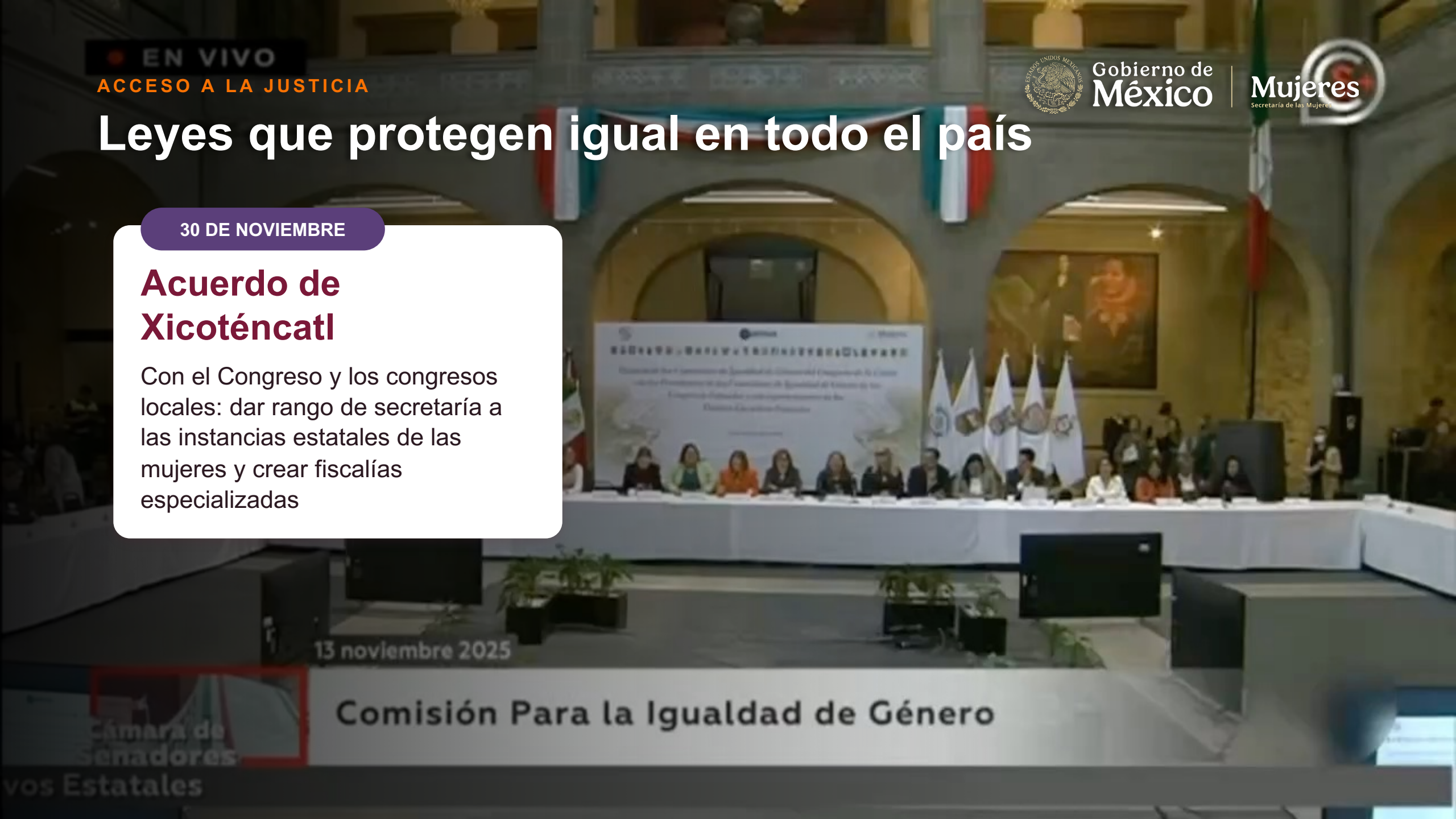

ESTE 25N

Hoy presentamos

1 Hombres por la Transformación

2 Guía de Derechos y Seguridad Digital para las Mujeres



Gobierno de México | Mujeres
Secretaría de las Mujeres

25N · DÍA NARANJA

Hombres por la Transformación

25 NOV

Lanzamiento con jóvenes del CONALEP

27 NOV

Foro con instituciones federales y estatales sobre la participación de los hombres en la prevención

16 DÍAS

Difusión y debate de los 12 compromisos



25N · DÍA NARANJA

Gobierno de México | Mujeres
Secretaría de las Mujeres

12 compromisos para la vida cotidiana

1. Nos comprometemos a no ejercer violencia y a no a ser cómplices
2. Las mujeres tienen los mismos derechos que nosotros
3. Erradicamos el acoso y el abuso sexual en todos los espacios
4. Condenamos el odio y el acoso sexual en los espacios digitales
5. Rechazamos los grupos virtuales que promueven el odio
6. Rechazamos los estereotipos que nos impiden ser libres
7. Compartimos la responsabilidad de los cuidados
8. Cuidamos nuestra salud física y emocional
9. Pueblos indígenas y afromexicanos sin discriminación ni machismo
10. Una sociedad segura y pacífica para la diversidad sexual
11. Decisiones democráticas en la calle y en la casa
12. El poder como servicio, no como opresión



ACCESO A LA JUSTICIA

Junto a la Agencia de Transformación Digital y Telecomunicaciones, suscribimos con Google, Meta y TikTok el **Primer Acuerdo de Colaboración Voluntaria con Plataformas Digitales para Combatir las Violencias en ese ámbito**



25N · DÍA NARANJA

Guía de Derechos y Seguridad Digital para las Mujeres

Gobierno de México | Mujeres
Secretaría de las Mujeres

¿QUÉ ES?

Instrumento de orientación que tiene como finalidad **proporcionar información, herramientas y recursos** para promover el reconocimiento, ejercicio y protección de los derechos de las mujeres en los entornos digitales.



25N · DÍA NARANJA

Guía de Derechos y Seguridad Digital para las Mujeres

¿PARA QUÉ SIRVE?

Contribuir al ejercicio pleno de los derechos humanos de las mujeres en los entornos digitales, **mediante la difusión de herramientas** de prevención, seguridad, protección y fortalecimiento del conocimiento sobre los mecanismos institucionales de atención frente a las violencias digitales.

Gobierno de México | Mujeres
Secretaría de las Mujeres



25N · DÍA NARANJA

Guía de Derechos y Seguridad Digital para las Mujeres

Gobierno de México | Mujeres
Secretaría de las Mujeres

OBJETIVOS DE LA GUÍA

Comprender mejor los entornos digitales

Conocer y defender tus derechos en los espacios digitales dependiendo tu edad

Reconocer cómo es ciudadanía digital y qué podemos considerar como una convivencia sana en el entorno digital

Reconocer las distintas formas de violencia facilitada por las tecnologías

Cuidar tus cuentas, dispositivos, datos personales y comunicaciones



25N · DÍA NARANJA

Guía de Derechos y Seguridad Digital para las Mujeres

Gobierno de México | Mujeres
Secretaría de las Mujeres

OBJETIVOS DE LA GUÍA

Saber qué puedes hacer si tú u otra mujer viven en una situación de violencia digital

Utilizar las herramientas disponibles para tu protección en las plataformas digitales

Solicitar orientación, atención, protección y acompañamiento de las instituciones en caso de enfrentar alguna situación de violencia en el espacio digital


25N · DÍA NARANJA
Guía de Derechos y Seguridad Digital para las Mujeres
Gobierno de México
Mujeres
Secretaría de las Mujeres
Tienes derecho a ser
escuchada, acompañada
y protegida

25N · DÍA NARANJA

Consejo Redactor

Gobierno de México | Mujeres
Secretaría de las Mujeres

PARTICIPANTES

Organizaciones de la Sociedad Civil (OSC)

LUCHADORAS
- María José Díaz Reyes

DEFENSORAS DIGITALES
- Olimpia Coral Melo Cruz
- Marcela Hernández Oropa

COMENZAR DE NUEVO
- Eva María Trujillo Chi Vacuán

Personas Académicas
- Liora Stavchansky Slomianski
- Karla Prudencio Ruiz

Organismos Internacionales

ONU MUJERES
- Francisco Gerardo Camarena

UNICEF MÉXICO
- Silvia Cormaci
- Sara Ixshel Antillón

CONSTRUCCIÓN COLECTIVA

Sociedad civil · Academia · Organismos internacionales · Sector público · Plataformas digitales

25N · DÍA NARANJA

16 días de activismo

Gobierno de México | Mujeres
Secretaría de las Mujeres

26 NOV
Certificación de Centros de Justicia para las Mujeres

27 NOV
Foro: los hombres en la prevención de las violencias

28 NOV
Inauguración Centro de Justicia itinerante en Baja California

29 NOV
Jornada infantil de cuidados comunitarios

30 NOV
Sistema Nacional y Acuerdo de Xicoténcatl

1 DIC
Encuentro con fiscalías especializadas

2 DIC
Mesa sobre violencia digital y acceso a la justicia

3 DIC
Encuentro Nacional de Espacios de Refugio

4 DIC
Jornada “Porque nos toca cuidarlas”

5 DIC
Inauguración del Centro de Justicia itinerante en Oaxaca

25N · DÍA NARANJA

16 días de activismo

Gobierno de México | Mujeres
Secretaría de las Mujeres

6 DIC	7 DIC	8 DIC	9 DIC	10 DIC
Activación Tejedoras de la Patria libres y seguras en la red	Presentación del Programa Integral PASEVM 2026–2030	Sorteo del billete y Mesa con mujeres privadas de la libertad	Presentación del Modelo de Atención de los Centros de Justicia	Tejedoras en escuelas e inauguración del CJM en Tonalá, Chiapas

¡Es tiempo de mujeres SIN violencia!

¡Súmate y transforma!


25N · DÍA NARANJA
16 días de activismo
Gobierno de México
Mujeres
Secretaría de las Mujeres
Consúltalas:
www.gob.mx/mujeres
tejedorasdelapatria.mujeres.gob.mx





Gobierno de México | Mujeres
Secretaría de las Mujeres

¡Es tiempo de mujeres SIN violencia!

¡Súmate y transforma!





Gobierno de México | Mujeres

Secretaría de las Mujeres



2026 año de Margarita Maza